

1 Partei A	PA	<input type="radio"/>		
101 Heinemann, Heinrich				
102 Haumüller, Regina				
103 Saftig, Klaus		X	X	
104 Reinhardt, Eva				
105 Köpfer, Tore				
106 Jungblut, Lena				
107 Radler, Roman				
108 Könner, Ines				
109 Waldhoven, Peter				
110 Felder, Carla				
111 Mulot, Alexander				
112 Graminski, Svenja				
113 Sauber, Bert				
114 Sommer, Christiane				
115 Heide, Theo				

2 Partei B	PB	<input checked="" type="radio"/>		
201 Sperling, Ina				
202 Meister, Herbert		X	X	X
203 Müller, Anne				
204 <del>Schweinsberg, Günter</del>				
205 <del>Bausch, Helga</del>				
206 Hinß, Tobias				
207 Schaller, Luise				
208 Grimme, Heinz-Peter				
209 Pfeiffer, Ulla				
210 Rasch, Wilfried				
211 Wurbs, Helma				
212 Hirsch, Michael				
213 Löser, Nina				
214 Roller, Werner				
215 Lichtenbusch, Leonie				

3 Wählergruppe C	WGC	<input type="radio"/>		
301 Wohlfarth, August		X		
302 Berlitz, Adele				
303 Homburg, Fritz				1
304 Frisch, Brigitte				
305 Herbst, Rita		X		
306 Rolffs, Karl-Heinz				
307 Hardt, Gundula				
308 Rehwild, Roland				
309 Bäcker, Meike				

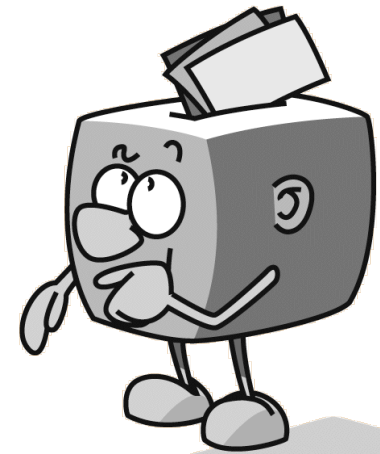

Was wäre denn, wenn Du gleichzeitig kumulieren, streichen und panaschieren würdest?

Weiter...

25a

# Beispiel 9: Kumulieren + Panaschieren + Streichen

1 Partei A	PA	<input type="radio"/>		
101 Heinemann, Heinrich				
102 Haumüller, Regina				
103 Saftig, Klaus		X	X	
104 Reinhardt, Eva				
105 Köpfer, Tore				
106 Jungblut, Lena				
107 Radler, Roman				
108 Könner, Ines				
109 Waldhoven, Peter				
110 Felder, Carla				
111 Mulot, Alexander				
112 Graminski, Svenja				
113 Sauber, Bert				
114 Sommer, Christiane				
115 Heide, Theo				

2

2 Partei B	PB	<input checked="" type="radio"/>		
201 Sperling, Ina				
202 Meister, Herbert		X	X	X
203 Müller, Anne				
204 <del>Schweinsberg, Günter</del>				
205 <del>Bausch, Helga</del>				
206 Hinß, Tobias				
207 Schaller, Luise				
208 Grimme, Heinz-Peter				
209 Pfeiffer, Ulla				
210 Rasch, Wilfried				
211 Wurbs, Helma				
212 Hirsch, Michael				
213 Löser, Nina				
214 Roller, Werner				
215 Lichtenbusch, Leonie				

3

3 Wählergruppe C	WGC	<input type="radio"/>		
301 Wohlfarth, August		X		
302 Berlitz, Adele				
303 Homburg, Fritz				1
304 Frisch, Brigitte				
305 Herbst, Rita		X		
306 Rolffs, Karl-Heinz				
307 Hardt, Gundula				
308 Rehwild, Roland				
309 Bäcker, Meike				

$$2 + 3 + 3 = 8$$

3

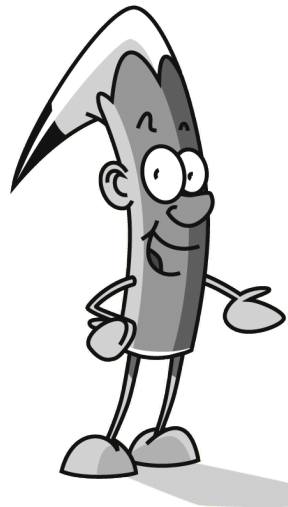

Hmm, okay: Weil „**Personenstimme vor Listenstimme**“ geht, erhalten zuerst wieder alle Bewerberinnen und Bewerber ihre Personenstimmen.

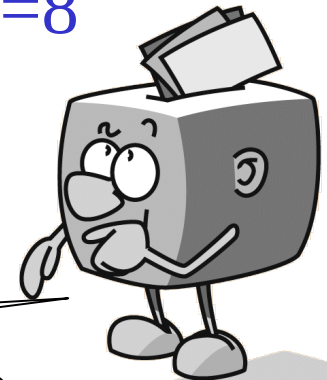

Weiter...

25b

Beispiel 9: Kumulieren + Panaschieren + Streichen

1 Partei A	PA	<input type="radio"/>		
101 Heinemann, Heinrich				
102 Haumüller, Regina				
103 Saftig, Klaus		X	X	
104 Reinhardt, Eva				
105 Köpfer, Tore				
106 Jungblut, Lena				
107 Radler, Roman				
108 Könner, Ines				
109 Waldhoven, Peter				
110 Felder, Carla				
111 Mulot, Alexander				
112 Graminski, Svenja				
113 Sauber, Bert				
114 Sommer, Christiane				
115 Heide, Theo				

2

2 Partei B	PB	<input checked="" type="radio"/>		
201 Sperling, Ina				X
202 Meister, Herbert		X	X	X
203 Müller, Anne				X
204 <del>Schweinsberg, Günter</del>				
205 <del>Bausch, Helga</del>				
206 Hinß, Tobias				X
207 Schaller, Luise				X
208 Grimme, Heinz-Peter				X
209 Pfeiffer, Ulla				X
210 Rasch, Wilfried				X
211 Wurbs, Helma				
212 Hirsch, Michael				
213 Löser, Nina				
214 Roller, Werner				
215 Lichtenbusch, Leonie				

3 + 7

3 Wählergruppe C	WGC	<input type="radio"/>		
301 Wohlfarth, August		X		
302 Berlitz, Adele				
303 Homburg, Fritz				1
304 Frisch, Brigitte				
305 Herbst, Rita		X		
306 Rolffs, Karl-Heinz				
307 Hardt, Gundula				
308 Rehwild, Roland				
309 Bäcker, Meike				

3

2 + 3 + 3 = 8 + 7 = 15

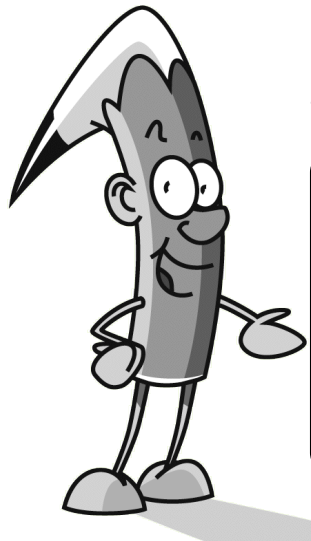

Was dann noch von meinen 15 Stimmen übrig bleibt, geht von oben nach unten an die Kandidatinnen und Kandidaten der angekreuzten Liste.

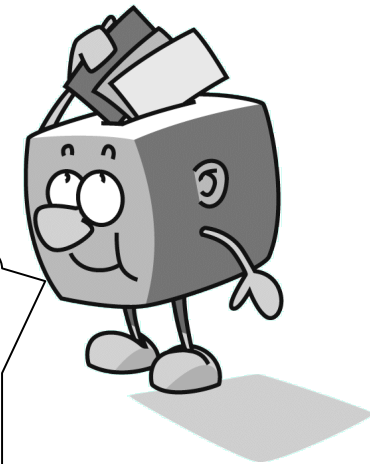

Weiter...

25c

# Beispiel 9: Kumulieren + Panaschieren + Streichen

1 Partei A	PA	<input type="radio"/>		
101 Heinemann, Heinrich				
102 Haumüller, Regina				
103 Saftig, Klaus		X	X	
104 Reinhardt, Eva				
105 Köpfer, Tore				
106 Jungblut, Lena				
107 Radler, Roman				
108 Könner, Ines				
109 Waldhoven, Peter				
110 Felder, Carla				
111 Mulot, Alexander				
112 Graminski, Svenja				
113 Sauber, Bert				
114 Sommer, Christiane				
115 Heide, Theo				

2

2 Partei B	PB	<input checked="" type="radio"/>		
201 Sperling, Ina				X
202 Meister, Herbert		X	X	X
203 Müller, Anne				X
204 <del>Schweinsberg, Günter</del>				
205 <del>Bausch, Helga</del>				
206 Hinß, Tobias				X
207 Schaller, Luise				X
208 Grimme, Heinz-Peter				X
209 Pfeiffer, Ulla				X
210 Rasch, Wilfried				X
211 Wurbs, Helma				
212 Hirsch, Michael				
213 Löser, Nina				
214 Roller, Werner				
215 Lichtenbusch, Leonie				

3 + 7

3 Wählergruppe C	WGC	<input type="radio"/>		
301 Wohlfarth, August		X		
302 Berlitz, Adele				
303 Homburg, Fritz				1
304 Frisch, Brigitte				
305 Herbst, Rita		X		
306 Rolffs, Karl-Heinz				
307 Hardt, Gundula				
308 Rehwild, Roland				
309 Bäcker, Meike				

$$2 + 3 + 3 = 8 \quad + 7 = 15$$

3

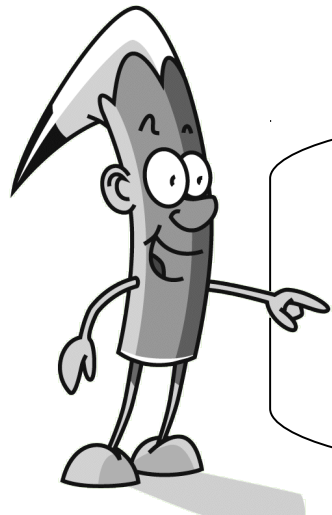

Dabei darf niemand mehr als drei Personenstimmen bekommen und gestrichene Kandidat(inn)en müssen leer ausgehen.

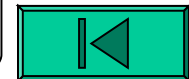
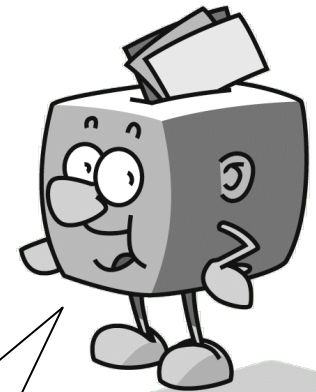

Weiter...

1 Partei A	PA	<input type="radio"/>		
101	Heinemann, Heinrich			
102	Haumüller, Regina			
103	Saftig, Klaus			
104	Reinhardt, Eva			
105	Köpfer, Tore			
106	Jungblut, Lena			
107	Radler, Roman			
108	Könner, Ines			
109	Waldhoven, Peter			
110	Felder, Carla			
111	Mulot, Alexander			
112	Graminski, Svenja			
113	Sauber, Bert			
114	Sommer, Christiane			
115	Heide, Theo			

2 Partei B	PB	<input type="radio"/>		
201	Sperling, Ina			
202	Meister, Herbert			
203	Müller, Anne			
204	Schweinsberg, Günter			
205	Bausch, Helga			
206	Hinß, Tobias			
207	Schaller, Luise			
208	Grimme, Heinz-Peter			
209	Pfeiffer, Ulla			
210	Rasch, Wilfried			
211	Wurbs, Helma			
212	Hirsch, Michael			
213	Löser, Nina			
214	Roller, Werner			
215	Lichtenbusch, Leonie			

3 Wählergruppe C	WGC	<input type="radio"/>		
301	Wohlfarth, August			
302	Berlitz, Adele			
303	Homburg, Fritz			
304	Frisch, Brigitte			
305	Herbst, Rita			
306	Rolffs, Karl-Heinz			
307	Hardt, Gundula			
308	Rehwild, Roland			
309	Bäcker, Meike			

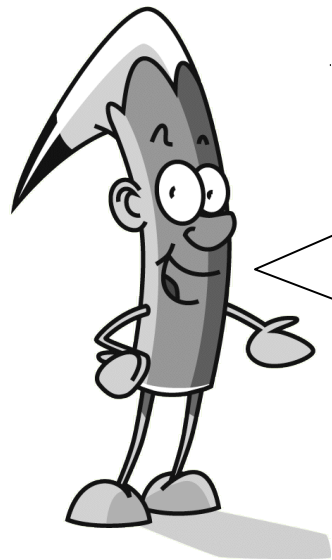

Super, jetzt hast Du's echt drauf!  
Ich mach's im nächsten Beispiel noch ein  
bisschen schwieriger  
für Dich:

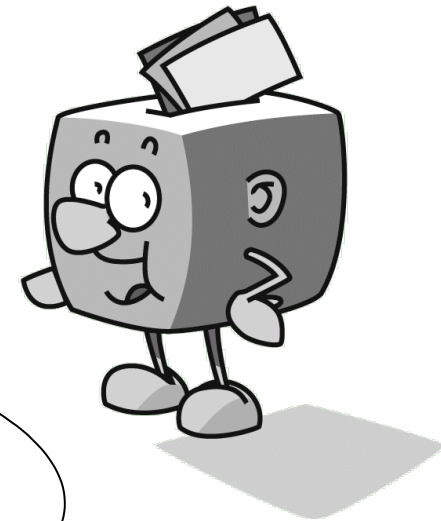

Weiter...

42 **Völlig klar:** Nur wer wählt, entscheidet!

## **Aber denk dran:**

- Du kannst Deine Stimmen an verschiedene Bewerberinnen und Bewerber in verschiedenen Wahlvorschlägen vergeben - **PANASCHIEREN**.
- Du darfst dabei jeder Person auf dem Stimmzettel bis zu drei Stimmen geben – **KUMULIEREN**.
- Wenn Du nicht alle Deine Stimmen einzeln vergeben willst (oder noch Stimmen übrig hast), kannst Du zusätzlich einen Wahlvorschlag durch ein **LISTENKREUZ** kennzeichnen. 
- Es reicht auch aus, wenn Du ein Listenkreuz machst, ohne Stimmen an einzelne Personen zu vergeben.
- Wenn Du ein Listenkreuz machst, kannst Du auch Bewerberinnen und Bewerber in diesem Wahlvorschlag **STREICHEN**; die bekommen dann keine Stimmen.

Weiter...

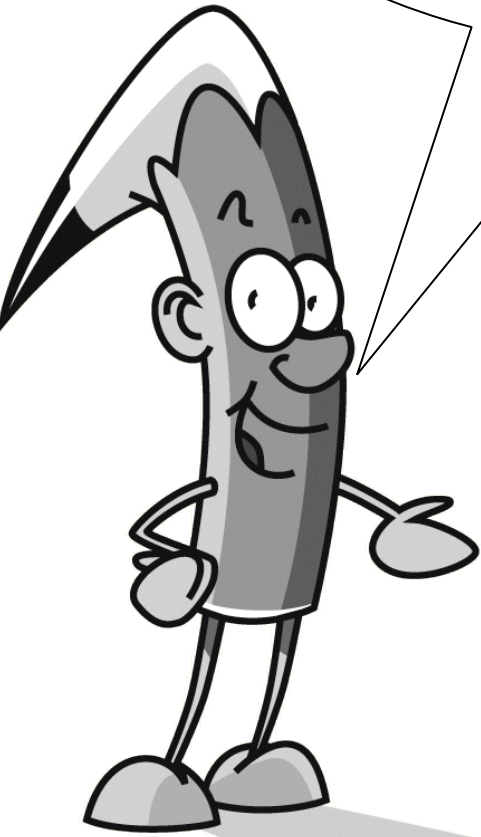

Und,  
denkst Du noch immer,  
dass die Kommunalwahl  
zu kompliziert für Dich ist?

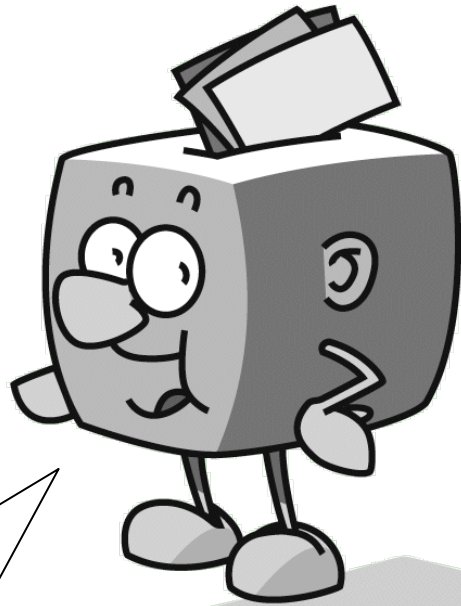

Nicht die Spur!  
Du hast mir das super erklärt,  
und ich werde ganz bestimmt  
wählen gehen.



**Kommunalwahl  
am  
27. März 2011  
Mach'  
mit!**

Das will ich noch mal sehen

Danke, mir reicht's