

1 Partei A	2 Partei B	3 Wählergruppe C
<b>PA</b>	<b>PB</b>	<b>WGC</b>
101 <b>Heinemann</b> , Heinrich	201 <b>Sperling</b> , Ina	301 <b>Wohlfarth</b> , August
102 <b>Haumüller</b> , Regina	202 <b>Meister</b> , Herbert	302 <b>Berlitz</b> , Adele
103 <b>Saftig</b> , Klaus	203 <b>Müller</b> , Anne	303 <b>Homburg</b> , Fritz
104 <b>Reinhardt</b> , Eva	204 <b>Schweinsberg</b> , Günter	304 <b>Frisch</b> , Brigitte
105 <b>Köpfer</b> , Tore	205 <b>Bausch</b> , Helga	305 <b>Herbst</b> , Rita
106 <b>Jungblut</b> , Lena	206 <b>Hinß</b> , Tobias	306 <b>Rolffs</b> , Karl-Heinz
107 <b>Radler</b> , Roman	207 <b>Schaller</b> , Luise	307 <b>Hardt</b> , Gundula
108 <b>Könner</b> , Ines	208 <b>Grimme</b> , Heinz-Peter	308 <b>Rehwild</b> , Roland
109 <b>Waldhoven</b> , Peter	209 <b>Pfeiffer</b> , Ulla	309 <b>Bäcker</b> , Meike
110 <b>Felder</b> , Carla	210 <b>Rasch</b> , Wilfried	
111 <b>Mulot</b> , Alexander	211 <b>Wurbs</b> , Helma	
112 <b>Graminski</b> , Svenja	212 <b>Hirsch</b> , Michael	
113 <b>Sauber</b> , Bert	213 <b>Löser</b> , Nina	
114 <b>Sommer</b> , Christiane	214 <b>Roller</b> , Werner	
115 <b>Heide</b> , Theo	215 <b>Lichtenbusch</b> , Leonie	

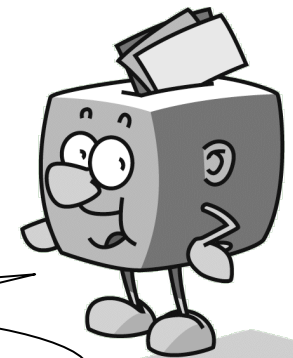
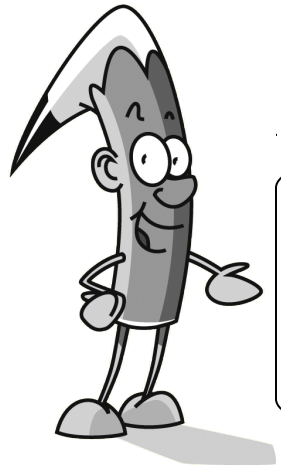

Jetzt will ich Dich mal was fragen: Wie sieht es denn aus, wenn ich drei Listenkreuze setze und zusätzlich Stimmen an einzelne Kandidat/innen vergebe?

Der Stimmzettel ist ungültig

Der Stimmzettel ist gültig

Klick die richtige Schaltfläche an!

# 31 Völlig richtig, denn...

1 Partei A	PA	<input checked="" type="checkbox"/>		
101 Heinemann, Heinrich		X		
102 Haumüller, Regina			X	
103 Saftig, Klaus		X		
104 Reinhardt, Eva				
105 Köpfer, Tore				
106 Jungblut, Lena				
107 Radler, Roman				
108 Könner, Ines				
109 Waldhoven, Peter				
110 Felder, Carla				
111 Mulot, Alexander				
112 Graminski, Svenja				
113 Sauber, Bert				
114 Sommer, Christiane				
115 Heide, Theo				

3

2 Partei B	PB	<input checked="" type="checkbox"/>		
201 Sperling, Ina		X		
202 Meister, Herbert		X	X	X
203 Müller, Anne		X		
204 Schweinsberg, Günter				
205 Bausch, Helga				
206 Hinß, Tobias				
207 Schaller, Luise		X	X	
208 Grimme, Heinz-Peter			X	X
209 Pfeiffer, Ulla				
210 Rasch, Wilfried				
211 Wurbs, Helma				
212 Hirsch, Michael				
213 Löser, Nina				
214 Roller, Werner				
215 Lichtenbusch, Leonie				

8

3 Wählergruppe C	WGC	<input checked="" type="checkbox"/>		
301 Wohlfarth, August		X		
302 Berlitz, Adele			X	
303 Homburg, Fritz		X		
304 Frisch, Brigitte			X	
305 Herbst, Rita				X
306 Rolffs, Karl-Heinz				
307 Hardt, Gundula				
308 Rehwild, Roland				
309 Bäcker, Meike				

4

$$3+8+4=15$$

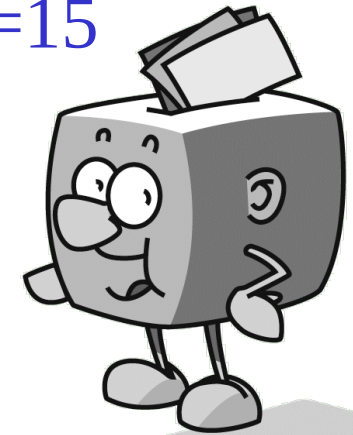

... weil nicht mehr als 15  
 Personenstimmen vergeben wurden und  
**Personenstimme vor Listenstimme** geht,  
 spielen die Listenkreuze keine Rolle,  
 und der Stimmzettel ist gültig.

Weiter...

# 32 Leider falsch, denn...

Beispiel 12: Drei Listenkreuze – zusätzliche Stimmen (= 15)

1 Partei A	PA	<input checked="" type="checkbox"/>	<input type="checkbox"/>	<input type="checkbox"/>
101 Heinemann, Heinrich		X		
102 Haumüller, Regina			X	
103 Saftig, Klaus		X		
104 Reinhardt, Eva				
105 Köpfer, Tore				
106 Jungblut, Lena				
107 Radler, Roman				
108 Könner, Ines				
109 Waldhoven, Peter				
110 Felder, Carla				
111 Mulot, Alexander				
112 Graminski, Svenja				
113 Sauber, Bert				
114 Sommer, Christiane				
115 Heide, Theo				

3

2 Partei B	PB	<input checked="" type="checkbox"/>	<input type="checkbox"/>	<input type="checkbox"/>
201 Sperling, Ina			X	
202 Meister, Herbert			X	X
203 Müller, Anne			X	
204 Schweinsberg, Günter				
205 Bausch, Helga				
206 Hinß, Tobias				
207 Schaller, Luise			X	X
208 Grimme, Heinz-Peter				X
209 Pfeiffer, Ulla				
210 Rasch, Wilfried				
211 Wurbs, Helma				
212 Hirsch, Michael				
213 Löser, Nina				
214 Roller, Werner				
215 Lichtenbusch, Leonie				

8

3 Wählergruppe C	WGC	<input checked="" type="checkbox"/>	<input type="checkbox"/>	<input type="checkbox"/>
301 Wohlfarth, August		X		
302 Berlitz, Adele			X	
303 Homburg, Fritz		X		
304 Frisch, Brigitte			X	
305 Herbst, Rita				X
306 Rolffs, Karl-Heinz				
307 Hardt, Gundula				
308 Rehwild, Roland				
309 Bäcker, Meike				

4

$$3+8+4=15$$

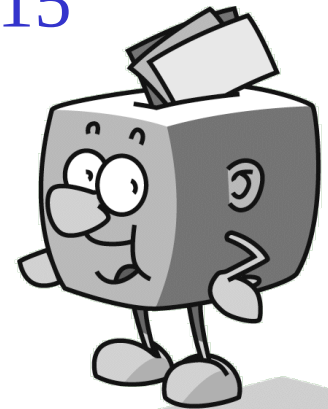

... weil nicht mehr als 15  
 Personenstimmen vergeben wurden und  
**Personenstimme vor Listenstimme** geht,  
 spielen die Listenkreuze keine Rolle,  
 und der Stimmzettel ist gültig.

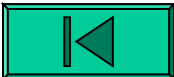

# Nur wer wählt, entscheidet!

## Völlig klar: Aber denk dran:

- Du kannst Deine Stimmen an verschiedene Bewerberinnen und Bewerber in verschiedenen Wahlvorschlägen vergeben - **PANASCHIEREN**.
- Du darfst dabei jeder Person auf dem Stimmzettel bis zu drei Stimmen geben – **KUMULIEREN**.
- Wenn Du nicht alle Deine Stimmen einzeln vergeben willst (oder noch Stimmen übrig hast), kannst Du zusätzlich einen Wahlvorschlag durch ein **LISTENKREUZ** kennzeichnen. 
- Es reicht auch aus, wenn Du ein Listenkreuz machst, ohne Stimmen an einzelne Personen zu vergeben.
- Wenn Du ein Listenkreuz machst, kannst Du auch Bewerberinnen und Bewerber in diesem Wahlvorschlag **STREICHEN**; die bekommen dann keine Stimmen.

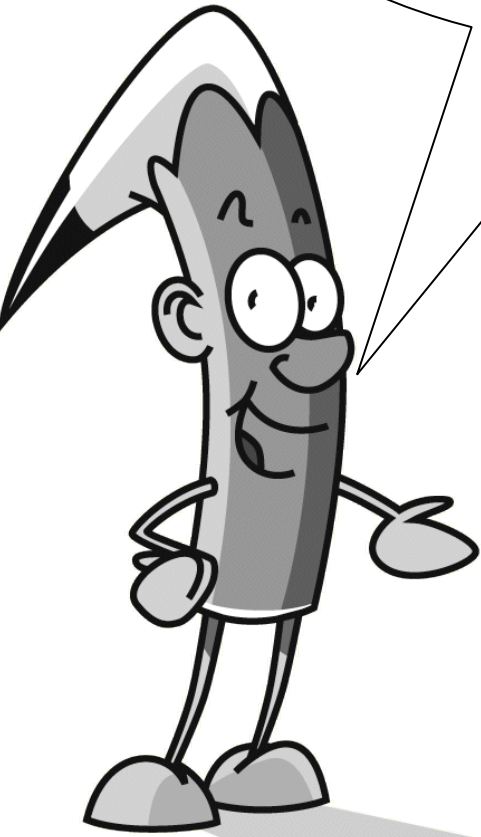

Und,  
denkst Du noch immer,  
dass die Kommunalwahl  
zu kompliziert für Dich ist?

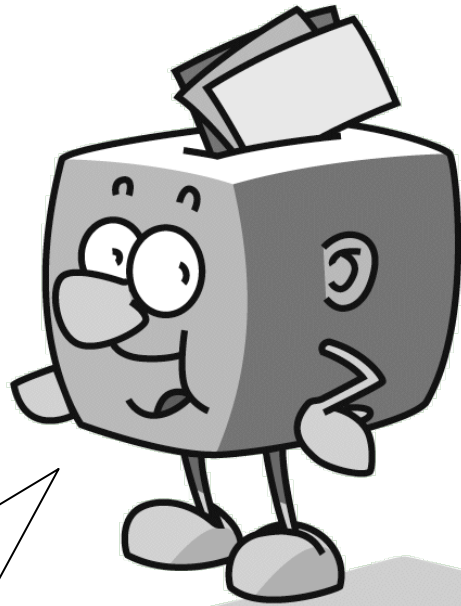

Nicht die Spur!  
Du hast mir das super erklärt,  
und ich werde ganz bestimmt  
wählen gehen.



**Kommunalwahl  
am  
27. März 2011  
Mach'  
mit!**

Das will ich noch mal sehen

Danke, mir reicht's