

Beispiel 14: Zwei Listen angekreuzt – keine Personenstimmen

1 Partei A	PA	<input checked="" type="checkbox"/>	<input type="checkbox"/>	<input type="checkbox"/>
101 Heinemann, Heinrich				
102 Haumüller, Regina				
103 Saftig, Klaus				
104 Reinhardt, Eva				
105 Köpfer, Tore				
106 Jungblut, Lena				
107 Radler, Roman				
108 Könner, Ines				
109 Waldhoven, Peter				
110 Felder, Carla				
111 Mulot, Alexander				
112 Graminski, Svenja				
113 Sauber, Bert				
114 Sommer, Christiane				
115 Heide, Theo				

2 Partei B	PB	<input checked="" type="checkbox"/>	<input type="checkbox"/>	<input type="checkbox"/>
201 Sperling, Ina				
202 Meister, Herbert				
203 Müller, Anne				
204 Schweinsberg, Günter				
205 Bausch, Helga				
206 Hinß, Tobias				
207 Schaller, Luise				
208 Grimme, Heinz-Peter				
209 Pfeiffer, Ulla				
210 Rasch, Wilfried				
211 Wurbs, Helma				
212 Hirsch, Michael				
213 Löser, Nina				
214 Roller, Werner				
215 Lichtenbusch, Leonie				

3 Wählergruppe C	WGC	<input type="checkbox"/>	<input type="checkbox"/>	<input type="checkbox"/>
301 Wohlfarth, August				
302 Berlitz, Adele				
303 Homburg, Fritz				
304 Frisch, Brigitte				
305 Herbst, Rita				
306 Rolffs, Karl-Heinz				
307 Hardt, Gundula				
308 Rehwild, Roland				
309 Bäcker, Meike				

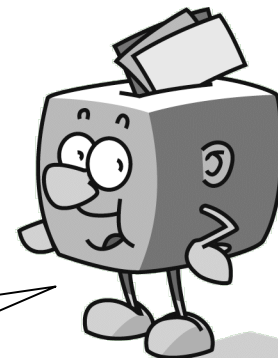
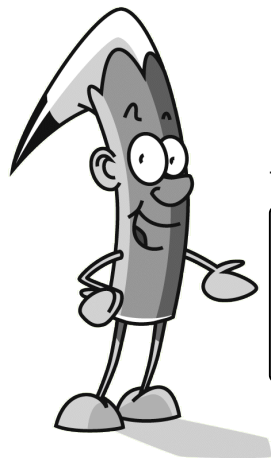

Wie ist es denn, wenn zwei Listen angekreuzt, aber keine Personenstimmen vergeben worden sind?

Der Stimmzettel ist ungültig

Der Stimmzettel ist gültig

Klick die richtige Schaltfläche an!

37 Völlig richtig, denn...

Beispiel 14: Zwei Listen angekreuzt – keine Personenstimmen

1 Partei A	PA	<input checked="" type="checkbox"/>		
101	Heinemann, Heinrich			
102	Haumüller, Regina			
103	Saftig, Klaus			
104	Reinhardt, Eva			
105	Köpfer, Tore			
106	Jungblut, Lena			
107	Radler, Roman			
108	Könner, Ines			
109	Waldhoven, Peter			
110	Felder, Carla			
111	Mulot, Alexander			
112	Graminski, Svenja			
113	Sauber, Bert			
114	Sommer, Christiane			
115	Heide, Theo			

2 Partei B	PB	<input checked="" type="checkbox"/>		
201	Sperling, Ina			
202	Meister, Herbert			
203	Müller, Anne			
204	Schweinsberg, Günter			
205	Bausch, Helga			
206	Hinß, Tobias			
207	Schaller, Luise			
208	Grimme, Heinz-Peter			
209	Pfeiffer, Ulla			
210	Rasch, Wilfried			
211	Wurbs, Helma			
212	Hirsch, Michael			
213	Löser, Nina			
214	Roller, Werner			
215	Lichtenbusch, Leonie			

3 Wählergruppe C	WGC	<input type="checkbox"/>		
301	Wohlfarth, August			
302	Berlitz, Adele			
303	Homburg, Fritz			
304	Frisch, Brigitte			
305	Herbst, Rita			
306	Polffs, Karl-Heinz			
307	Hardt, Gundula			
308	Rehwild, Roland			
309	Bäcker, Meike			

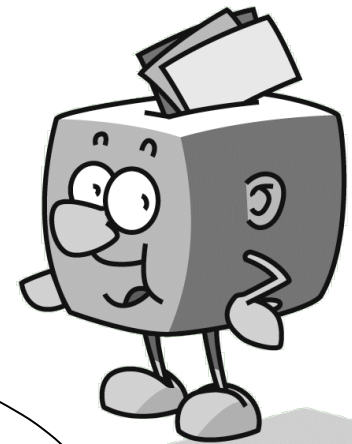

...weil der Wählerwille nicht erkennbar ist und weder kumuliert noch panaschiert wurde, ist keine Korrektur möglich, und der Stimmzettel ist ungültig.

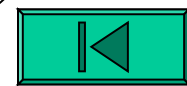

Weiter...

38 Leider falsch, denn...

Beispiel 14: Zwei Listen angekreuzt – keine Personenstimmen

1 Partei A	PA	<input checked="" type="checkbox"/>		
101	Heinemann, Heinrich			
102	Haumüller, Regina			
103	Saftig, Klaus			
104	Reinhardt, Eva			
105	Köpfer, Tore			
106	Jungblut, Lena			
107	Radler, Roman			
108	Könner, Ines			
109	Waldhoven, Peter			
110	Felder, Carla			
111	Mulot, Alexander			
112	Graminski, Svenja			
113	Sauber, Bert			
114	Sommer, Christiane			
115	Heide, Theo			

2 Partei B	PB	<input checked="" type="checkbox"/>		
201	Sperling, Ina			
202	Meister, Herbert			
203	Müller, Anne			
204	Schweinsberg, Günter			
205	Bausch, Helga			
206	Hinß, Tobias			
207	Schaller, Luise			
208	Grimme, Heinz-Peter			
209	Pfeiffer, Ulla			
210	Rasch, Wilfried			
211	Wurbs, Helma			
212	Hirsch, Michael			
213	Löser, Nina			
214	Roller, Werner			
215	Lichtenbusch, Leonie			

3 Wählergruppe C	WGC	<input type="checkbox"/>		
301	Wohlfarth, August			
302	Berlitz, Adele			
303	Homburg, Fritz			
304	Frisch, Brigitte			
305	Herbst, Rita			
306	Polffs, Karl-Heinz			
307	Hardt, Gundula			
308	Rehwild, Roland			
309	Bäcker, Meike			

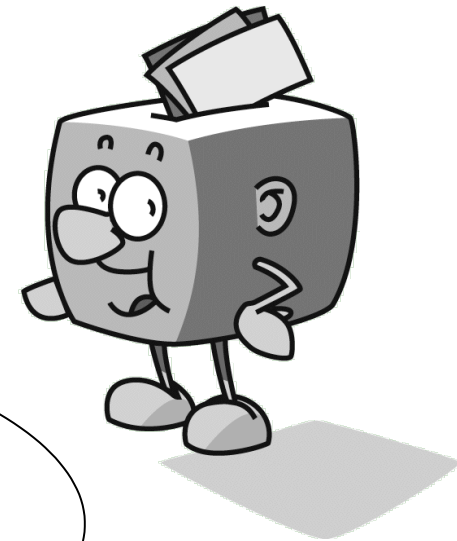

...weil der Wählerwille nicht erkennbar ist und weder kumuliert noch panaschiert wurde, ist keine Korrektur möglich, und der Stimmzettel ist ungültig.

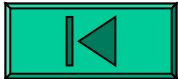
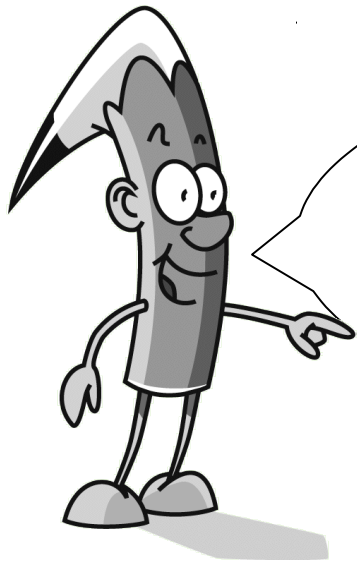

39a

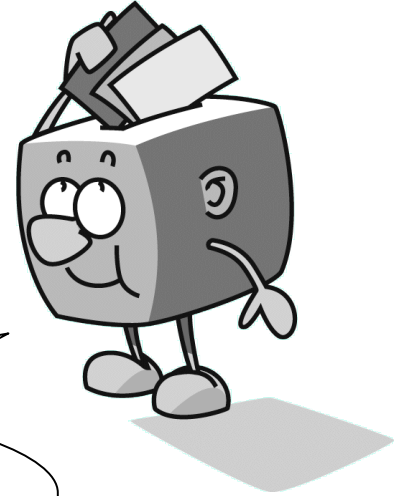

Ich glaube, ich hab's!
Jetzt sag mir nur noch, wie aus dem
Wahlergebnis die Sitzverteilung im
Gemeindeparlament ausgerechnet wird.

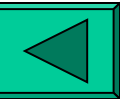
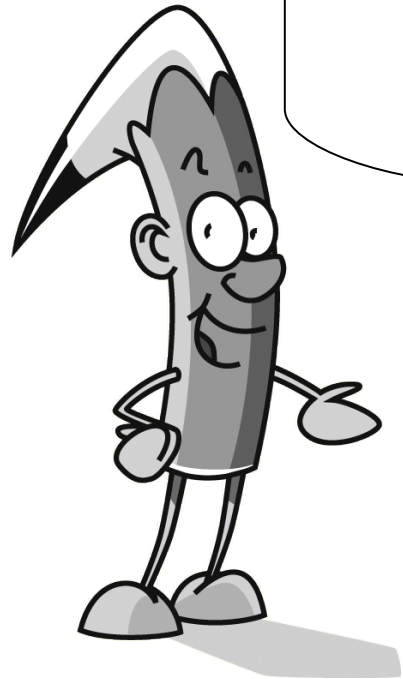

Weiter...

42 **Völlig klar:** Nur wer wählt, entscheidet!

Aber denk dran:

- Du kannst Deine Stimmen an verschiedene Bewerberinnen und Bewerber in verschiedenen Wahlvorschlägen vergeben - **PANASCHIEREN**.
- Du darfst dabei jeder Person auf dem Stimmzettel bis zu drei Stimmen geben – **KUMULIEREN**.
- Wenn Du nicht alle Deine Stimmen einzeln vergeben willst (oder noch Stimmen übrig hast), kannst Du zusätzlich einen Wahlvorschlag durch ein **LISTENKREUZ** kennzeichnen. 
- Es reicht auch aus, wenn Du ein Listenkreuz machst, ohne Stimmen an einzelne Personen zu vergeben.
- Wenn Du ein Listenkreuz machst, kannst Du auch Bewerberinnen und Bewerber in diesem Wahlvorschlag **STREICHEN**; die bekommen dann keine Stimmen.

Weiter...

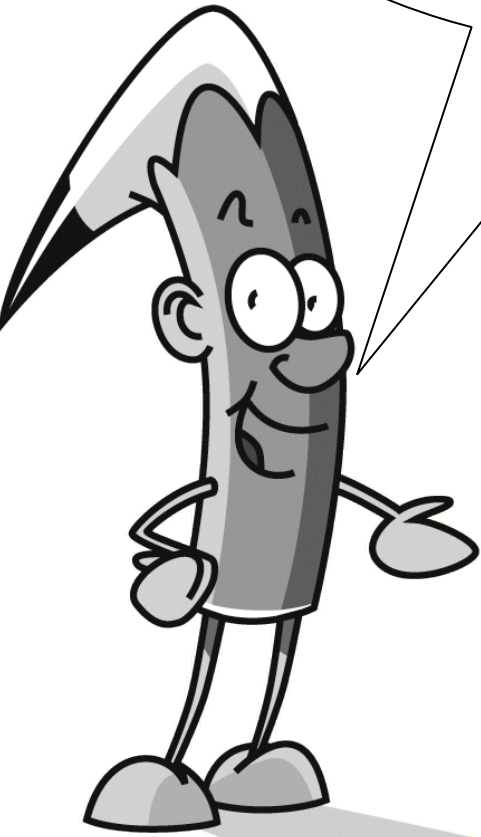

Und,
denkst Du noch immer,
dass die Kommunalwahl
zu kompliziert für Dich ist?

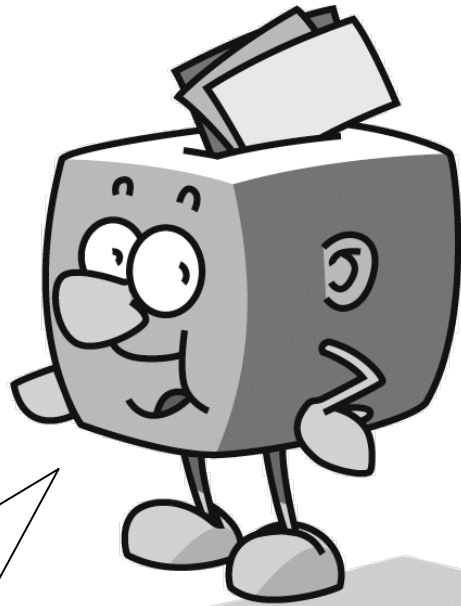

Nicht die Spur!
Du hast mir das super erklärt,
und ich werde ganz bestimmt
wählen gehen.



**Kommunalwahl
am
27. März 2011
Mach'
mit!**

Das will ich noch mal sehen

Danke, mir reicht's